



中国大唐
China International
Hosiery Industry Expo

第十八届 中国·大唐国际袜业博览会

The 18th China·Datang International Hosiery Industry Expo

2024年9月9-11日

Sep. 9th - 11th, 2024

 诸暨国际商贸城
ZHUJI INTERNATIONAL TRADE CITY



关注展会微信公众号

展商手册
Exhibitor Manual



2024第二届
诸暨(姚江)鞋业展览会

The 2nd Zhuji (Yaojiang) Footwear Expo 2024

2024.9.9-11
诸暨国际商贸城



尊敬的各参展企业：

诚挚感谢您参加“第十八届中国·大唐国际袜业博览会”暨“2024 第二届诸暨（姚江）鞋业展览会”，为了让您的参展顺利高效，主办单位特意编写本《展商告知书》，敬请您仔细阅读。

本手册主要就展会的日程安排、运输安排、展台搭建、展具租赁和酒店住宿等内容做了相关的说明，为了让您能够充分准备参展的各项工作，请务必仔细阅读《告知书》中的相关内容、截止日期与现场注意事项。请您在截止日期前提交相关表格，以确保您预订的各项服务可以及时有效的被执行。

如您需要任何建议或帮助，请您直接联系展会工作人员，我们将竭诚为您服务。

联系人列表：

参展及赞助合作：第十八届中国·大唐国际袜业博览会组委会			
张智嘉	021-6127 6590	136 7191 9619	alex@gehua-expo.com
展会运营和技术支持：第十八届中国·大唐国际袜业博览会组委会			
吕传凤	021-6119 7406	131 6715 9849	nancy@ite-gehua.com
媒体合作：第十八届中国·大唐国际袜业博览会组委会			
朱惠敏	021-61276570	188 0175 5162	overseas@ite-gehua.com
主场搭建：第十八届中国·大唐国际袜业博览会组委会			
杨先生	021- 6977 5082	15316164949	

第十八届中国·大唐国际袜业博览会组委会

2024 第二届诸暨（姚江）鞋业展览会组委会

公司地址：上海市莘砖公路 668 号双子楼 B 座 1001 室

期待与您 9 月在诸暨相见！

预祝您参展圆满成功！

目录

A	<u>展会日程时间安排表</u>	P3
B	<u>场馆交通信息</u>	P4
C	<u>展会总则</u>	P4
D	<u>标准展位信息</u>	P6
E	<u>光地展位搭建和管理</u>	P9
F	<u>设备租赁价格表</u>	P14
G	<u>酒店推荐</u>	P16

注：本展会为专业展会，只对年满 18 周岁的专业观众开放；展会主办单位有权拒绝任何不符合规定的人员进入！

展会日程时间安排表

A

A1. 机械设备进馆时间安排		
2024年9月7日至9月8日	08:30 – 16:00	卸货口：东13号门、东6号门
A2. 搭建商施工时间		
2024年9月7日	08:30 – 17:30	
2024年9月8日	08:30 – 17:30	
<p>1.所有光地展位的主体结构必须在2024年9月8日中午12:00时前完成，所有搭建必须符合安全要求，待安全检查完毕后，展馆将安排送电；未完成安全整改前将不予以通电。</p> <p>2.搭建商必须在上述规定的时间段内完成展台搭建工作。如需加班，须在当日15:00前向主场搭建提出申请，逾期将不予受理，因此未能完成展台搭建而造成的影响与损失由该搭建商全部承担。</p> <p>3.加班费收费标准：8:00-22:00 人民币1,000元/展位/小时； 22:00-次日08:00 人民币2,000元/展位/小时。</p> <p>4.光地展位管理费：人民币10元/平米</p> <p>5.光地展位搭建押金：人民币3,000元</p>		
A3. 展商证发放/时间		
2024年9月7日	光地展商：13:00 – 17:00	展商请前往诸暨商贸城香榭厅门口登记处
2024年9月8日	标摊&光地展商：08:30 – 17:00	
A4. 展览时间		
	展商工作时间	参观时间
2024年9月9日	星期一 08:30 – 17:00	09:00 – 16:30
2024年9月10日	星期二 08:30 – 17:00	09:00 – 16:30
2024年9月11日	星期三 08:30 – 15:00	09:00 – 14:00
A5. 撤展时间		
2024年9月11日	星期三 14:00 - 17:30	不允许提前撤馆；展商撤展/搭建商和运输代理商进入展馆服务前，需要切断电源并且移出设备。

场馆交通信息

B

展馆地址:

诸暨国际商贸城·一期市场香榭厅

浙江省诸暨市暨南路9号



诸暨火车站 → 诸暨国际商贸城

驾车: 约 20 分钟

公交: 诸暨 22 路、诸暨 25 路、诸暨 113 路 至国际商贸城粤港城站下。约 1 小时。

展会总则

C

C1 展证件管理

C2 展品进出管理

C3 现场机械设备展示演示注意事项

C4 环保措施

参展商一旦签署了展位合同，即表示同意并遵守本手册中所有规章条例。光地参展商须确保其搭建商同样理解并遵守手册中所有规章条例。

C1. 证件管理

在搭建以及撤展期间，所有人员进出展馆须佩戴有效证件。

1) 展商证

展商证将于 2024 年 9 月 7 日下午 13:00 开始办理，展商请至**诸暨商贸城香榭厅门口登记处**办理（地址：暨南路 9 号）。

注意：展商证可供展商在展会期间使用。在搭建/撤展以及展会进行过程中，参展商须佩戴展商证入馆。搭建商和其它供应商须使用的搭建施工证，且只能在展台搭建和撤展过程中使用。

C2. 展品进出馆管理

整个展期内展商应安排专人对自己的展台、展品及个人物品进行看管；主办单位不对任何由于展商看管不利造成的展台、展品或个人物品遗失、损坏负责。

各站装卸区/货运出入口，展会期间将关闭。

展会将于 2024 年 9 月 11 日 14:00 正式闭幕，展商可在 14:00 后切断电源，并开始撤展工作。

C3. 现场机械设备展示演示注意事项

1. 机械设备运抵展馆后，展商须安排专人对设备进行检查或组装，确保相关设备安全无问题后方可启动；提醒观众在安全距离外观看设备演示，告知参观者注意安全。演示过程中需要有专业人员进行操作及看护。
2. 机械设备的用电，需由有相关资质的电工完成连接，所有电线接驳必须规范并确保牢固，以免在设备运转过程中发生松动造成伤害。
3. 设备连接裸露在外的电缆或输气管，须用过桥板进行覆盖、固定并进行醒目的标注，以免绊倒他人造成伤害。机械设备添注润滑油必须注意安全规范；倾倒过程中如有洒落在地面的油料需及时清理，并在洒落位置处设立警示标志。
4. 机械设备演示过程中，安全专员如发现有以下情况应及时主动的提醒观众注意安全：
 - a) 观众如佩戴长围巾/长项链/长挂绳，需提醒其参观过程中摘下相关配饰，以免被机器卷入造成伤害；
 - b) 较长头发的观众需提前整理，以免头发被机器吸入或卷入造成伤害；
 - c) 需要登高的设备，必须安装扶手，且要提醒穿高跟鞋的观众注意安全；
 - d) 其它可能造成意外伤害的情况。

C4. 环保措施

所有与会者都扮演着保护环境的角色，这里有一些方针帮助您的参展更环保，减少用量、重复使用、再利用。

1. 合理计划您打算分发的资料量——印刷和运输的资料不要多于您所需要的量。
2. 尽量采用环保或可再生材料。合理计划您的展台设计和装潢，尽量减少木质材料的使用，使用可组装的材料，以便重复使用。不用塑料包装袋发放材料；摒弃PVC材料的广告和标志，使用棉或纸质材料代替。
3. 搭建中不使用有毒、挥发性油漆和胶水，尽量使用LED照明灯具；使用可再生的地毯。
4. 将包装材料和纸箱的使用量控制到最低。

举手之劳就可以保护环境，保护我们的地球。

9 平米—普通标准展位规格—槽板型（洞位）

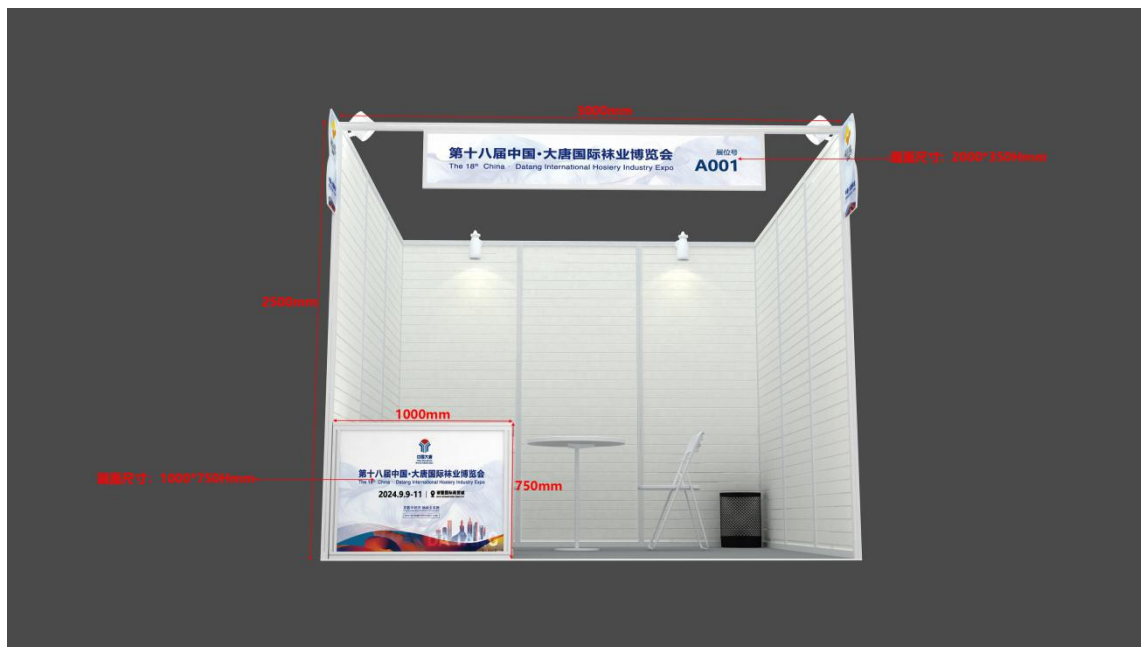

	展品家具配置 (m ²)	9 m ²
1	阻燃地毯	9 m ²
2	咨询桌(1 把折椅、1 个铝料桌含画面)	1
3	洽谈桌椅 (2 把椅子、1 个圆桌)	1
4	门楣 (LED 门楣 1800*400)	1
5	槽板 240cmH*95cmL (含 30 个挂钩)	9
6	垃圾桶	1
7	金卤灯 100 瓦	2
8	长臂射灯	2
9	13A/220V 电源插座 (不供照明, 最大 500W)	1
10	外框铝料结构 (40 方铝外框) 含人工费及运费	1

***注:** 以上配置不可更换。若参展商不需任何家具配置, 请于 2024 年 8 月 19 日前通知主场搭建商, 主办单位不会因此作出相应退款。展商不得在主办单位提供的展具/展墙上钉钉子、钻孔、油漆, 由此造成任何损害的, 展商须承担赔偿责任。升级标准展位如有设备需要使用动力电, 需额外申请电箱, 请您填写表格 **3AB 《电箱/供水申请表》** 申请。

9 平米—普通标准展位规格—层板型（洞位）

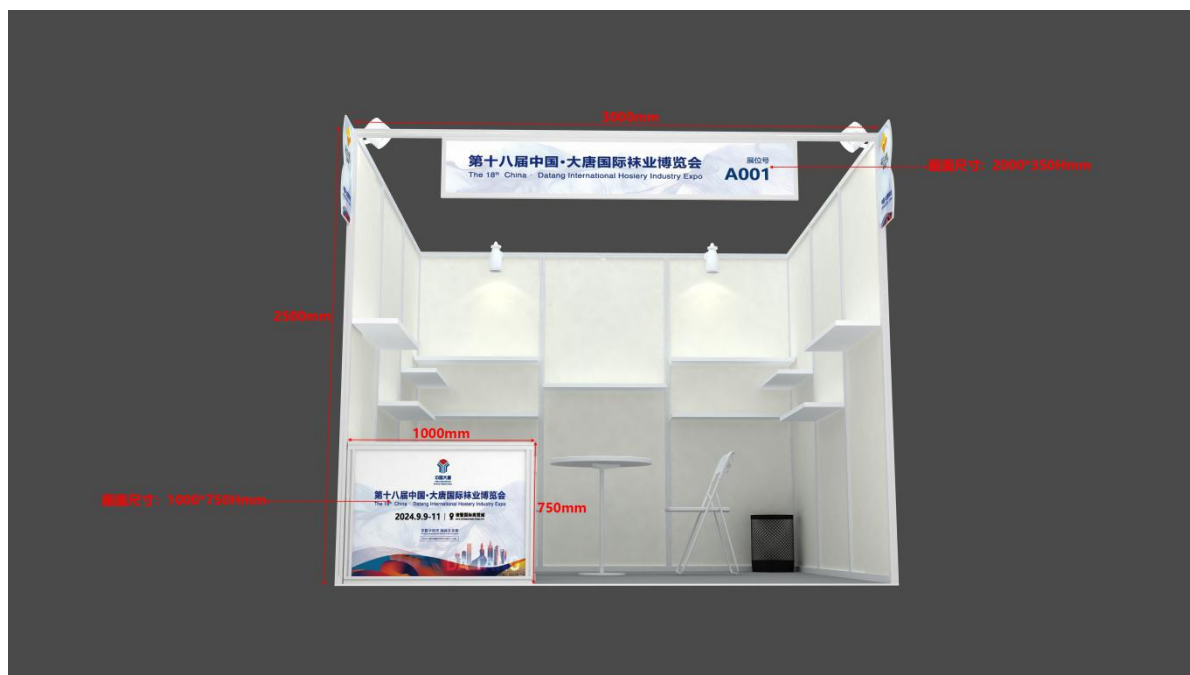

	展品家具配置 (m ²)	9 m ²
1	阻燃地毯	9 m ²
2	咨询桌(1 把折椅、1 个铝料桌含画面)	1
3	洽谈桌椅 (2 把椅子、1 个圆桌)	1
4	门楣 (LED 门楣 1800*400)	1
5	层板	11
6	垃圾桶	1
7	金卤灯 100 瓦	2
8	长臂射灯	2
9	13A/220V 电源插座 (不供照明, 最大 500W)	1
10	外框铝料结构 (40 方铝外框) 含人工费及运费	1

***注:** 以上配置不可更换。若参展商不需任何家具配置, 请于 **2024 年 8 月 19 日**前通知主场搭建商, 主办单位不会因此作出相应退款。展商不得在主办单位提供的展具/展墙上钉钉子、钻孔、油漆, 由此造成任何损害的, 展商须承担赔偿责任。升级标准展位如有设备需要使用动力电, 需额外申请电箱, 请您填写表格 **3AB 《电箱/供水申请表》** 申请。

9 平米—普通标准展位规格—层板型（洞位）

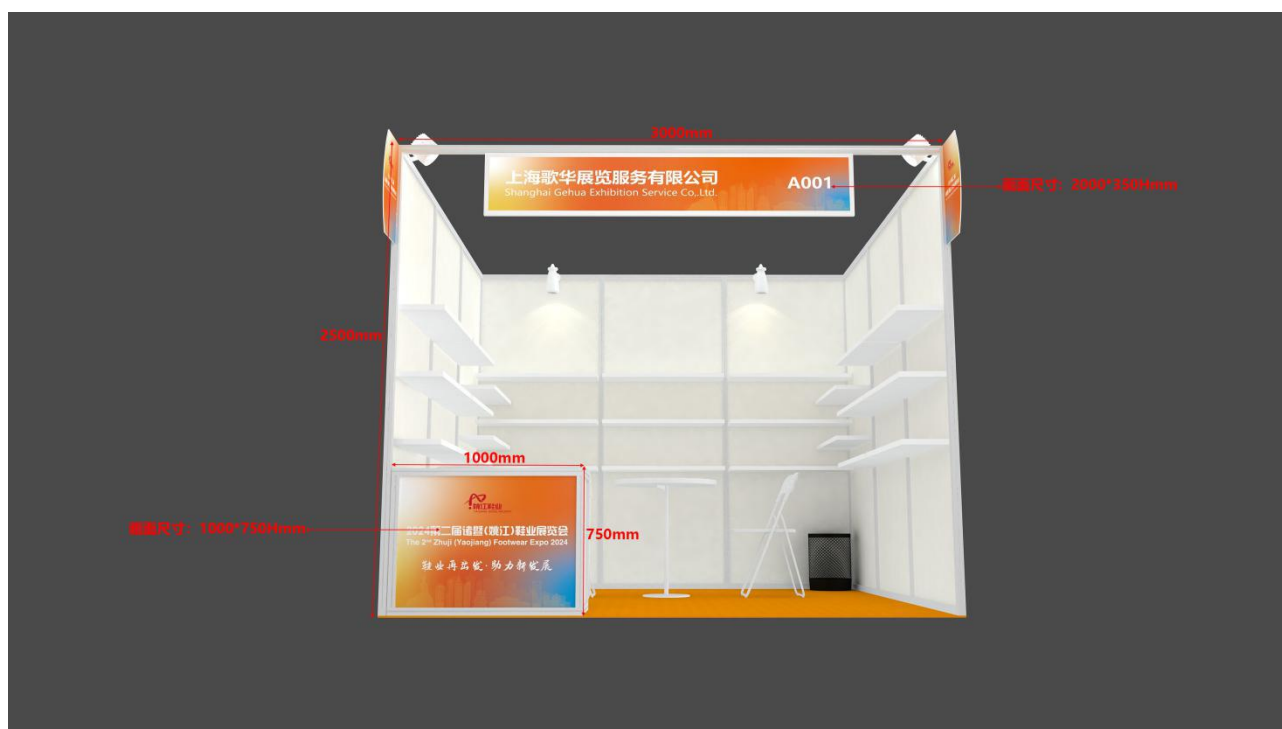

	展品家具配置 (m ²)	9 m ²
1	阻燃地毯	9 m ²
2	咨询桌(1把折椅、1个铝料桌含画面)	1
3	洽谈桌椅 (2把椅子、1个圆桌)	1
4	门楣 (LED 门楣 1800*400)	1
5	层板	30
6	垃圾桶	1
7	金卤灯 100 瓦	2
8	长臂射灯	2
9	13A/220V 电源插座 (不供照明, 最大 500W)	1
10	外框铝料结构 (40 方铝外框) 含人工费及运费	1

***注：**以上配置不可更换。若参展商不需任何家具配置，请于 2024 年 8 月 19 日前通知主场搭建商，主办单位不会因此作出相应退款。展商不得在主办单位提供的展具/展墙上钉钉子、钻孔、油漆，由此造成任何损害的，展商须承担赔偿责任。升级标准展位如有设备需要使用动力电，需额外申请电箱，请您填写表格 **3AB 《电箱/供水申请表》** 申请。

E1	场馆技术参数信息
E2	光地展位限高图
E3	光地展位搭建安全及消防管理规定
E4	电力设备安装要求
E5	个人防护
E6	其它搭建作业注意事项
E7	撤展说明

备注：参展商指定搭建商或参展商自行搭建展台（参展商自行搭建展台，将被视为搭建商），参展商和其搭建商必须完全理解并遵守以下主办单位制定的展台搭建规章。

E1. 场馆技术参数信息

- 货运通道门（东⑬号门、东⑥号门）尺寸 宽×高（m）：4.5×3.5
- 地面承重（t/m²）：0.5
- 展位搭建高度规定：

标准展台的高度为 2.5 米，主办单位不允许对 18 平米以下的标准展位改建（去除楣板/加高/铺设地台/地板及其他结构等）。

光地展位的最大搭建高度为 2.9-4 米之间，需要和主场搭建公司提前沟通，严禁搭建双层、塔楼、门楼及任何封顶类结构（包括局部封顶），严禁使用霓虹灯。

E2. 光地展位限高图

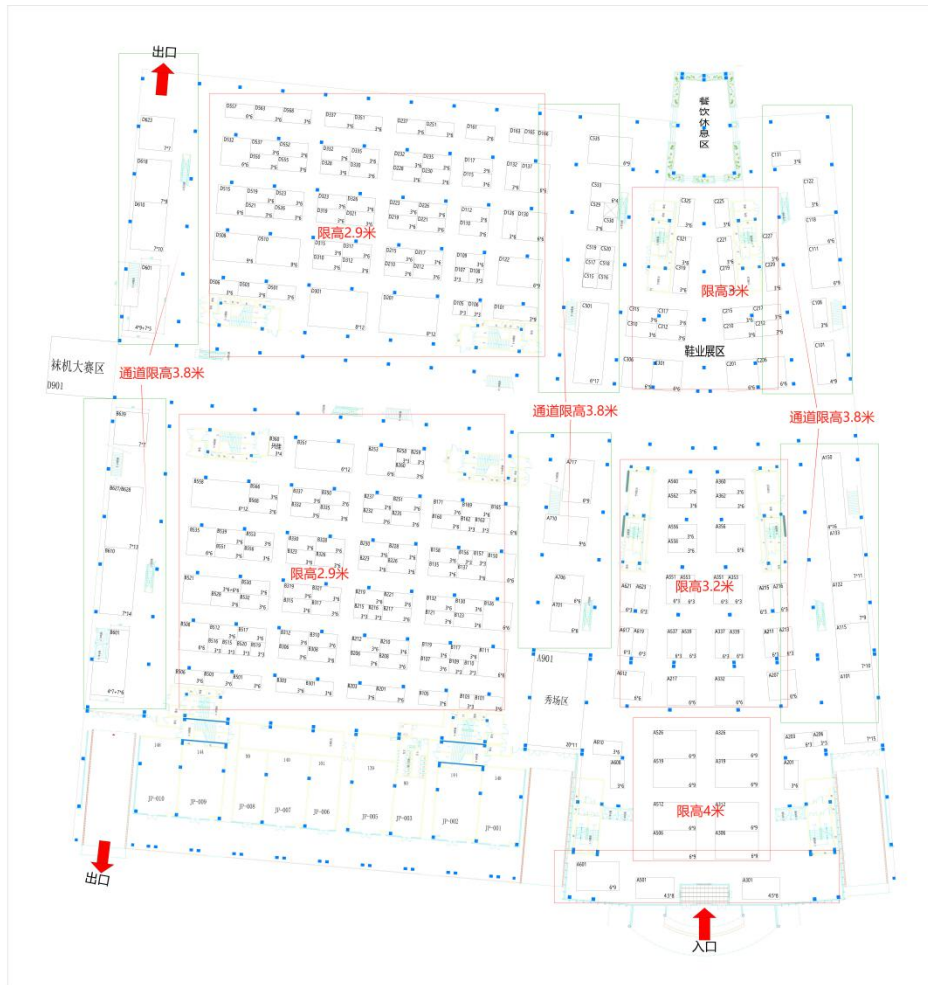

E3. 光地展位搭建安全及消防管理规定

光地展位展商及其搭建商和工作人员，必须完全理解并且无条件的遵守以下安全规定。

- 搭建商必须确保展台的结构安全稳固，并且在施工作业时，对展位搭建质量和安全完全负责。避免因设计或施工问题造成的展位倒塌、人员受伤、展馆设施损坏等情况的发生。
- 所有光地展位内使用的地毯，必须为阻燃地毯。场馆安保部会要求搭建商提供地毯的阻燃证明，并抽查地毯是否符合消防要求。没有阻燃证明的地毯将不得带入展馆内使用。违反者将被取缔搭建资格，并按相关消防安全管理规定进行整改与处罚。
- 搭建过程中，超过 2 米以上的高空作业，不得使用“人字梯”，应使用稳固的工作平台；高空作业过程中，工人应正确佩戴安全头盔（头盔系绳需系紧在脖子下）且安全绳应正确的固定在工作平台上，工作平台的移动轮应被锁定，避免因自行移动而造成人员伤害事故。
- 展位木结构部分，必须经过防火处理（刷防火涂料）；电源接驳必须规范，严禁私拉私接电线；严禁超功率接驳电器；严禁多插座；灯箱等发热设备必须设置排风口。

- 搭建过程中，不得使用任何加热器设备作业，严禁使用焊接装置或其它发烟物质。展馆内不得进行油漆或喷漆作业。
- 展台搭建过程中，无论在何种情况下，不得使用无防尘袋的电锯工具，使用电锯或电磨时，工人必须佩戴口罩和护目镜。火灾警报器、灭火器、消防栓、安全门等设备及通道都必须保持完好及畅通。主办方要求光地展位内需配备灭火器，展位面积越大，配备的数量越多。
- 严禁搭建双层/错层展台，严禁搭建塔楼和拱门结构；严禁使用霓虹灯和大功率灯具（500W以上）；使用大功率发热灯具应加装防护罩（如100W以上碘钨灯）。

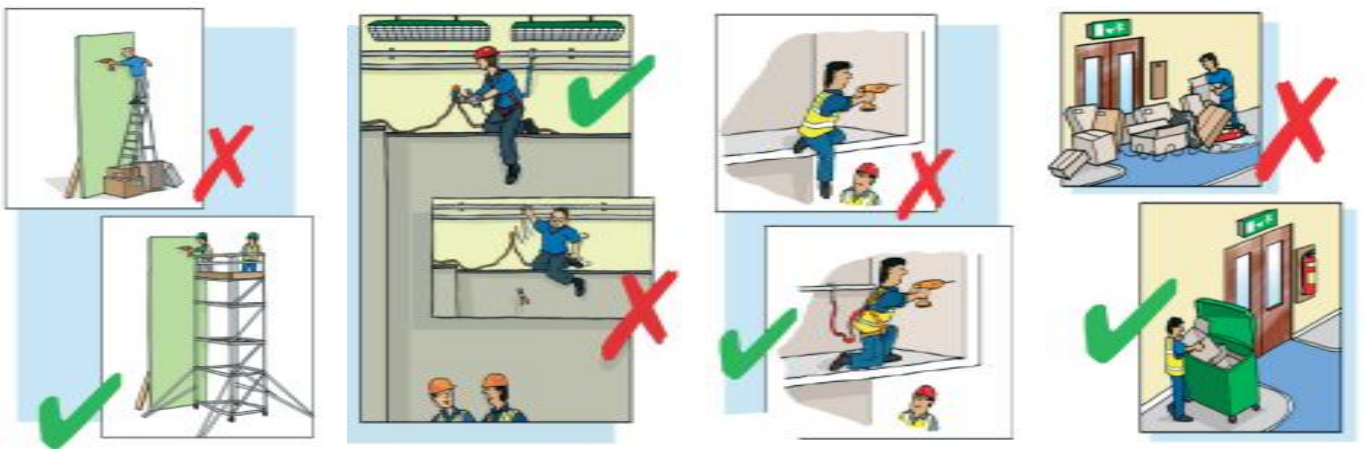

E4. 电力设备安装要求

1. 展台内所有电气线路、电器设备的安装，必须由携带有效电工操作证的人员持证上岗操作（展商和搭建商必须遵守）；严禁无证人员违规操作。所有操作必须符合相关国家电气规范。**如发生问题，施工单位/展商将承担一切责任和由此产生的后果。**
2. 电气线路必须安装分路开关，线路如穿越走道必须有合格的过桥板进行安全保护。
3. 展位的配电箱必须在展台内，且必须做架高处理，严禁将配电箱放置在过道内。敷设的电气线路应穿金属管或阻燃性PVC管保护，并保证灯具与可燃物品之间的安全间距离（0.5米以上）。
4. 配电箱周围严禁安放易燃物品和饮水机等；严禁擅自挪动用展馆固定电箱设施。所有的电器线路容量配备应均衡，其线路敷设均应架空或采取有效保护措施敷设，其负载设备均应有良好的接地装置。
5. 敷设的电线应采用护套线，其接头必须采用专用接头连接。除灯头线外，不应使用花线。严禁使用易发热的电器设备及高温灯具。

搭建商需严格遵守以上规程，对于任何违规事件，场馆管理方将保留采取相应措施（如切断电

源供给等) 的权利。



E5. 个人防护

布展和撤展期间，包括参展商在内的所有人员都必须穿戴注明公司名称的荧光背心、安全头盔、安全手套、安全工作鞋和相关作业所需的其他个人防护设备，如手套、护目镜、面罩和耳塞等，并佩戴搭建施工证。违反者禁止进入展厅，施工过程中发现违规者，将被没收施工证件，并对施工单位进行整改和处罚，因违反上述规定被处罚而造成展台搭建无法按时完成的影响和损失由该搭建单位全部承担。



E6. 其它搭建作业注意事项

1. 特装展商不得在展馆的墙面/地面上钉钉子、钻孔、油漆或搭建固定装置。由此造成任何损害的，展商及其搭建商须承担赔偿责任。
2. 光地展位裸露在外的背墙，必须用白色喷绘布进行遮盖，遮盖处必须平整美观；严禁在遮盖物上出现任何形式的 LOGO 或标语。如违反此规定，主办单位将要求搭建商整改，若拒不整改，该展位所交押金将扣除并做断电处理。主办单位对此有最终解释权。

3. 参展商和其指定搭建商应负责在展会结束后拆除其展台并将所有搭建材料及垃圾清运出展馆。如未能严格执行的展位将自动没收全额搭建押金。

E7. 撤展说明

展会将于 2024 年 9 月 11 日下午 14:00 正式闭幕, 展商可在 14:00 后切断电源, 并开始撤展工作。在 2024 年 9 月 11 日下午 14:00 展会正式结束前, 展商和其搭建商不得拆除其展台的任何部分。主办单位要求所有参展商必须遵守并尊重这一规定, 以免在展会结束前影响其他参展商的销售活动和观众的安全。

设备租赁价格表

F

F1. 电箱/供水

电箱/供水价格一览表

「电器设备」

编号	设施名称	单价 (元)	数量	小计
F-01	三相 15A 380V/空气开关箱	800.00 (/只/展期)		
F-02	三相 30A 380V 空气开关箱	1000.00 (/只/展期)		
F-03	三相 60A 380V 空气开关箱	1200.00 (/只/展期)		

F2. 额外展具

编号	设施名称	单价 (人民币)
A-1	问询桌 (1000*500*800)	100.00
A-2	锁柜 (1000*500*800)	150.00
A-3	长条桌 (1200*600*750)	120.00
A-4	方桌 (650*650*700)	120.00
A-5	圆桌 (750*750)	150.00
A-6	40 型折椅	40.00
B-1	单人沙发	260.00
B-2	双人沙发	350.00
B-3	吧椅	100.00
B-4	皮椅	65.00
B-5	低玻璃柜 (1000*500*1000)	280.00
C-1	A 玻璃柜 (1000*500*2000)	650.00
C-2	B 玻璃柜 (500*500*2000)	450.00
C-3	低展台 (500*500*500)	150.00
C-4	高展台 (500*500*1000)	200.00
D-1	平层板 (300w*1000L)	60.00
D-2	网片 (1000*1000)	70.00
E-1	洞洞板 (1000w*1000L)	120.00
E-2	槽板 (1000w*2500L)	260.00

E-3	衣通	60.00
E-4	龙门衣架	150.00
E-8	资料架	200.00
E-9	1米白色展板(1000*2500)	100.00
E-10	饮水机(含一桶水)	150.00
E-13	废纸篓	20.00
G-01	42寸等离子电视(不含插座)	1500.00
G-02	LDD室内电话线	750.00
G-03	DDD本地长途电话线(需另付押金人民币1000元)	1200.00
G-04	IDD国际长途电话线(需另付押金人民币4000元)	2500.00
G-05	宽带上网(10MB共享)	4800.00
H-01	13Amp/220V机械电源插座(最高500瓦)	180
H-02	13Amp/220V机械电源插座(最高1000瓦)	330
H-03	100瓦照明用电接驳(连电线、每支自携灯算)	55
H-04	100瓦照明用电接驳(不连电线、每支自携灯算)	50

注：设备租赁请向组委会申请

主场搭建联系人：倪小姐 186 1681 9161 704205124@qq.com

银行电汇信息如下：**汇款公司名称：凯俐达（上海）展览服务有限公司**

开户银行名称：中国建设银行股份有限公司上海长三角一体化示范区支行

开户账号：3105 0183 3600 0000 5748

 	<p>诸暨希尔顿酒店</p> <p>酒店拥有363间宽敞的高空观景客房和套房，设计灵动，配套齐全，豪华的甜梦之床体验，让您享有安心的睡眠。3000平方米灵活的会议和宴会场地，精心打造的户外露台可供就餐和特色宴会使用。酒店设有创新时尚的厨艺全日餐厅、典雅的青雅中餐厅、云端大堂吧、室内健身中心、配备地暖的豪华游泳池和国际标准网球场等诸多设施。</p> <p>交通信息</p> <p>诸暨站 距离酒店6.3公里</p> <p>诸暨国际商贸城 距离酒店6.5公里</p> <p>酒店前台：+86 575 8765 8888</p> <p>地址：诸暨暨阳街道西施大街55号</p>
 	<p>诸暨祥生世纪酒店</p> <p>酒店位于著名的西施故里-浙江诸暨，是一家地处市中心核心商业区的顶级豪华商务酒店。拥有各类豪华客房239间，以及3D影城，室内外游泳池，棋牌室，KTV 会所，桑拿中心和高级水疗会所等齐全的设施。房间装饰奢华浪漫，精致典雅。祥生世纪酒店的每一间客房都本着为宾客提供舒适的极致感受而精心设计。酒店特有的七层大堂和空中花园，也将带给您别致的另类奢华。</p> <p>交通信息</p> <p>诸暨站 距离酒店8.9公里</p> <p>诸暨国际商贸城 距离酒店3.3公里</p> <p>酒店前台：+86-575-89702888</p> <p>地址：诸暨苕萝东路195号</p>
 	<p>曼居酒店(诸暨万风新天地永利广场店)</p> <p>酒店位于诸暨市城东商务区，近市民公园，毗邻万风新天地购物商场，紧邻万达广场；酒店建筑面积为8500余平米，拥有各类豪华客房113间；拥有70个餐位的“曼香”餐厅；拥有150平米的会议室-曼居厅，最多可容纳100人，满足您各种会议类型的需要。</p> <p>交通信息</p> <p>诸暨站 距离酒店10公里</p> <p>诸暨国际商贸城 距离酒店5公里</p> <p>酒店前台：+86-575-87789999</p> <p>地址：诸暨东旺路188号翔祥大厦</p>



开元曼居酒店(诸暨国贸城店)

酒店是一家商务会客精品酒店，酒店位于浙江省诸暨市暨南街道越宁路2号，位于诸暨国际国贸城区域，距离各大家居城，机电城，商贸城五分钟以内车程，距离商贸城易货节主会场10分钟车程，离国家AAAA级风景区西施故里仅10分钟车程，酒店设有多个房间，有棋牌房、水吧、迷你吧。



交通信息

诸暨站 距离酒店11公里
诸暨国际商贸城 距离酒店1.2公里

酒店前台：+86-575-88599008

地址：诸暨越宁路诸暨国际商贸城西侧约140米



牧晨酒店(诸暨永利广场店)

酒店位于诸暨市浣东街道高湖路，地处市中心位置优越酒店拥有百余间典雅、精致的客房，房间宽敞高雅，温馨舒适，房内配备设施齐全。同时设有自助餐厅、中餐厅、大小会议室、健身房、棋牌室等设施服务。让您在起居餐饮、运动商务中自信满满。



交通信息

诸暨站 距离酒店8.5公里
诸暨国际商贸城 距离酒店5.8公里

酒店前台：+86-575-87556999

地址：诸暨浣东街道高湖路88号



康铂酒店(诸暨西施大剧院店)

酒店毗邻诸暨西施大剧院，酒店拥有丰富自助早餐，街景大床房，豪华双床房，浴缸套房等，会议室，酒吧台，桌球娱乐等产品，满足一切商旅接待，团队出游，用餐会议等需求。

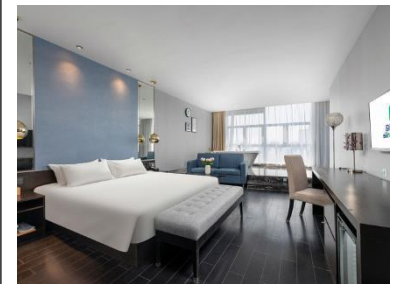

交通信息

诸暨站 距离酒店12公里
诸暨国际商贸城 距离酒店4.9公里

酒店前台：+86-575-87778111

地址：诸暨东一路70号文体大厦26楼